

分類/Classification	<input type="checkbox"/> tDS	<input type="checkbox"/> tGW	<input type="checkbox"/> PETL/tET/tPET	<input type="checkbox"/> DS/PDS/PPDS	<input checked="" type="checkbox"/> TouchPAD
作者/Author	<input type="checkbox"/> I/O Card	<input type="checkbox"/> VXC Card	<input type="checkbox"/> VxComm	<input type="checkbox"/> Other	
日期/Date		編號/NO.	FAQ007		

問題: 如何使用 TPD-283、TPD-283-BK 的強制更新 (Force Update) 模式?

答: TPD-283, TPD-283-BK 有以下三種模式, 可在裝置背面找到。

項次	模式	說明
0	Run & Update	執行&更新
1	Force Update	強制更新
2	Run Only	僅供執行

請在使用手冊參考細節及這三種模式。

一般情況下, TPD-283 通常使用「模式 0」, “Run & Update” 來更新程式

如果「模式 0」發生錯誤, 則使用「模式 1」“Force Update”, 以下為 Force Update 的步驟

1. 將旋轉開關轉至 1 進入強制更新模式 (需重新開機)。
2. 打開 HMIWorks, 點選項目 “執行” -> 設置裝置 -> 搜尋 TouchPAD, HMIWorks 將會搜尋 TPD 的 Mac address, 如無法尋找, 請按下重新整理按鍵或重新啟動 TPD。

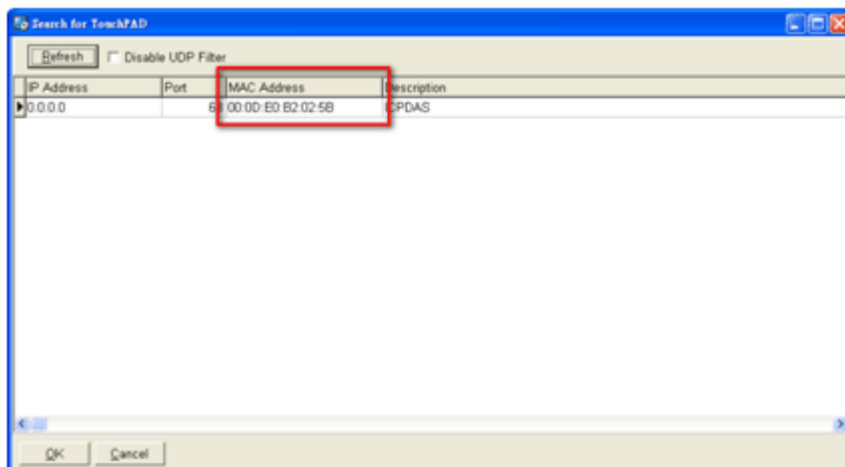

3. 客戶可在 TouchPAD 的背面找到正確的 MAC address。
4. 經由 force a load 模式設定 IP 至 TouchPAD。

