

分類/Classification	<input type="checkbox"/> tDS/tGW/tSH	<input type="checkbox"/> PETL/tET/tPET	<input type="checkbox"/> DS/PDS/PPDS	<input type="checkbox"/> tM-752N	
	<input type="checkbox"/> I/O Card	<input type="checkbox"/> VXC Card	<input checked="" type="checkbox"/> TouchPAD/HMIWorks	<input type="checkbox"/> VxComm	
作者/Author	Tammy	日期/Date	2017-08-21	編號/NO.	FAQ027

問題：如何將 TPD-280 專案轉移到 TPD-280-H 上？

答：請參考下列步驟

下方為 TPD-280 及 TPD-280-H 比較表格資料：

產品名稱	TPD-280	TPD-280-H
產品狀態	停止銷售	銷售中
電源	+10 ~ +30 V _{DC}	+12 ~ +48 V _{DC}
圖像儲存容量	1	4
消耗功率	1.2 w	1.5 w

* 圖像儲存容量與圖像的內容和大小有強烈的相關，容量是以能儲存多少和螢幕解析度相同大小的圖像來表示的。

下列步驟將 TPD-280 專案轉移到 TPD-280-H 上：

1. 使用 HMIWorks v2.10.11 或更新的版本打開原始專案。
2. 單擊 HMIWorks 功能選單內的 "HMI /Project Configuration"。

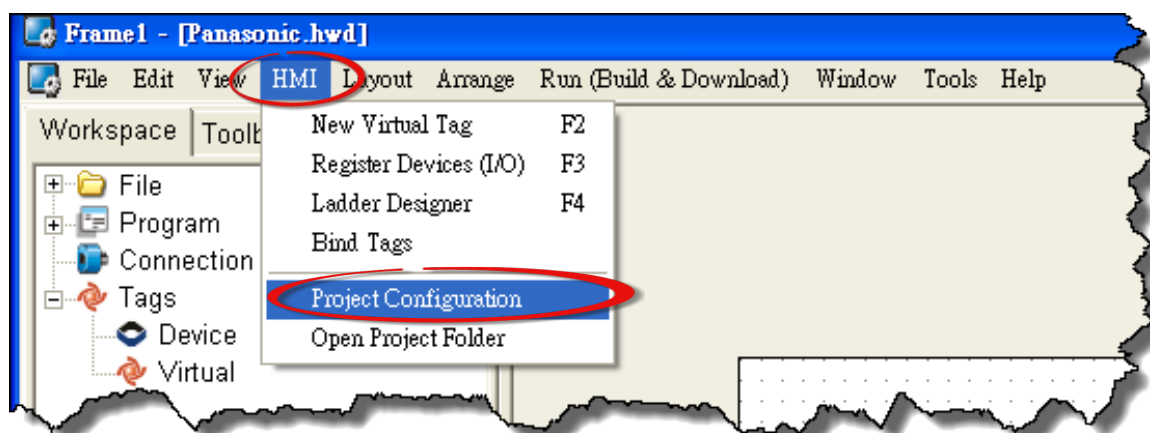

3. 單擊 "General" 頁面。
4. 將 "TouchPAD Type" 更改為 TPD-280-H。
5. 按下 "OK" 按鈕。

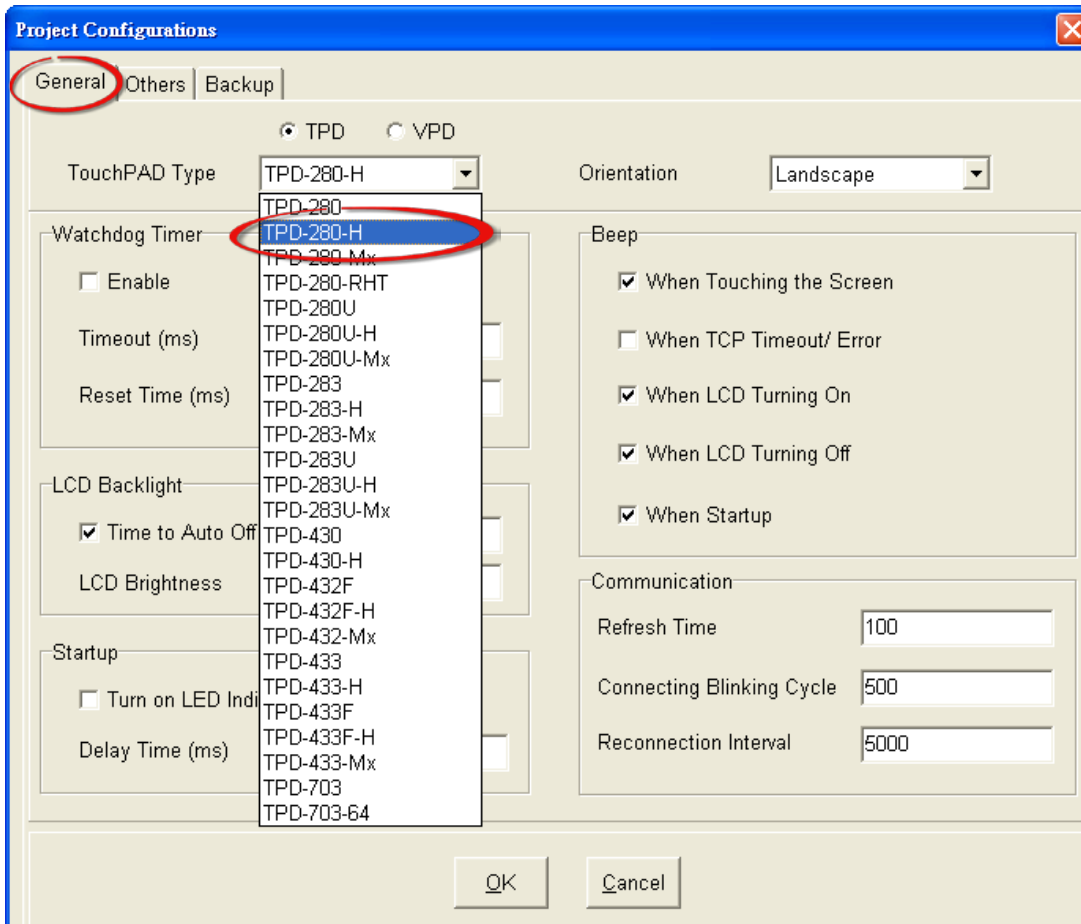

如果您原來的專案是使用 HMIWorks v2.09.09 或更早版本的 Ladder 程序所建立的，請參考步驟 6 到步驟 8 來關閉 Ladder 模式。

新的 Ladder 模組: Coil-Set 及 Coil-Reset 可改變 Coil 狀態並且 Lock 住(工業標準)直到重啟或設定。

舊的 Ladder 模組: 無 Lock 特性。

6. 單擊 "Others" 頁面。
7. 取消 "Ladder" 配置區中 "Use New Ladder Implementation" 項目。
8. 按下 "OK" 按鈕。

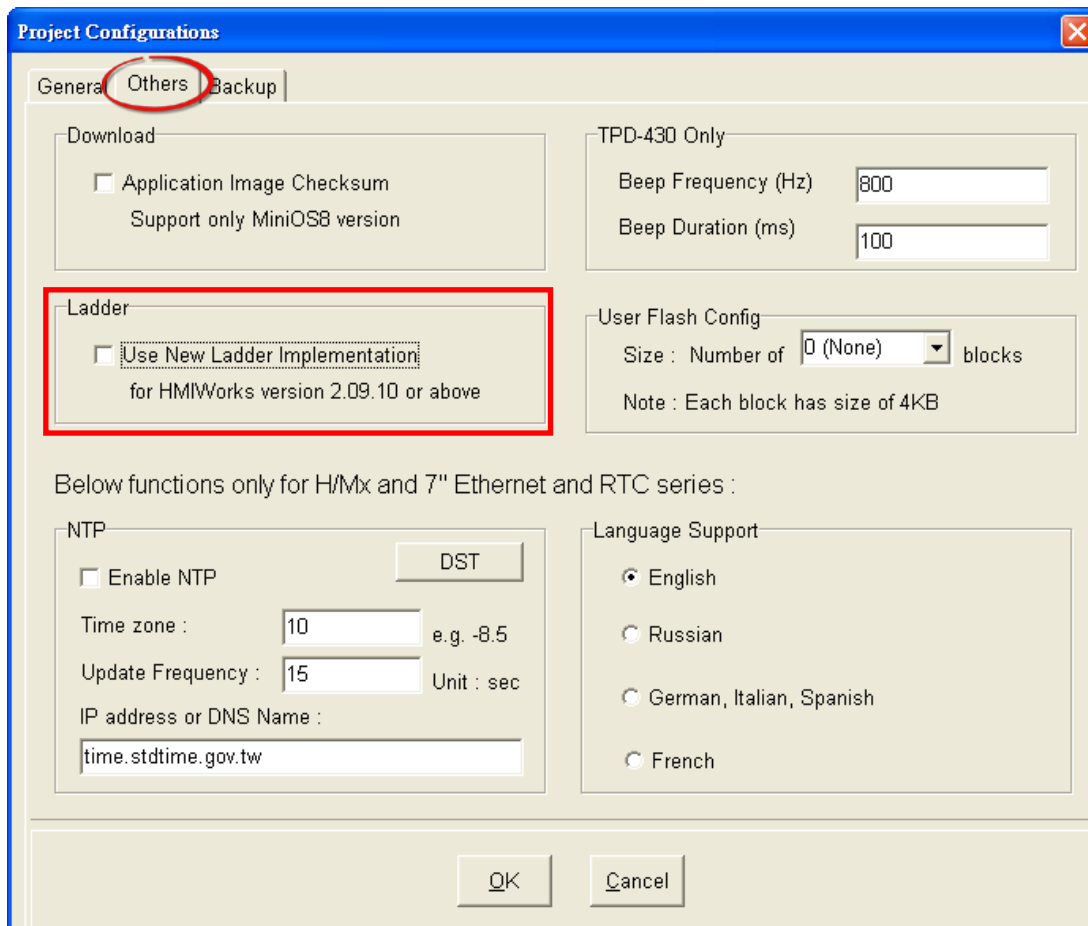

9. 單擊 HMIWorks 功能選單內的 "Run(Build & Download)/Build & Render" 來重新建置專案 (或按鍵盤快捷鍵 [F5])。

