

Classification	NAPOPC_ST FAQ				No.	1-002-TC	
Author	James	Version	1.0.0	Date	2010/7/12	Page	1/2

## 如何經由設定 NAPOPC 的 DCOM 讓 NAPOPC 從 PC 連接至 XPAC?

應用於：

平台	OS 版本	NAPOPC 版本
PC	XP	NAPOPC_ST v3.20

首先設置 Server/Client 雙方的 DCOM，之後 Client 端再以 OPC Client 程式跟 Server 端的 NAPOPC\_XPE DA Server 拿取資料：

### 步驟 1:

完成 [Server 端 XPAC](#) 的 DCOM 相關設定，請參照 [NAPOPC\\_ST 手冊的 4.2.1 節](#)。

### 步驟 2:

完成 [Client 端 PC](#) 的 DCOM 相關設定，請參照 [NAPOPC\\_ST 手冊的 4.2.4 節](#)。

### 步驟 3:

在 [Server 端 XPAC](#) 的 NAPOPC\_XPE 將專案編輯完畢

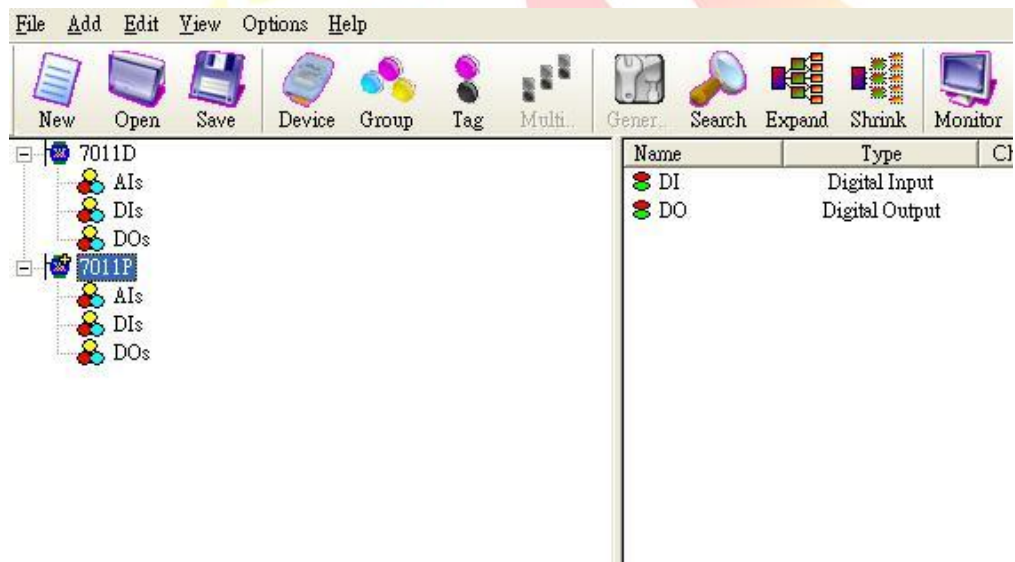

### 步驟 4:

在 [Client 端 PC](#) 的 OPC Client 程式連結 [Server 端 XPAC](#) 的 NAPOPC，以取得資料。下圖是以 NI 的 Server Explorer 為例。

Classification	NAPOPC_ST FAQ				No.	1-002-TC	
Author	James	Version	1.0.0	Date	2010/7/12	Page	2/2

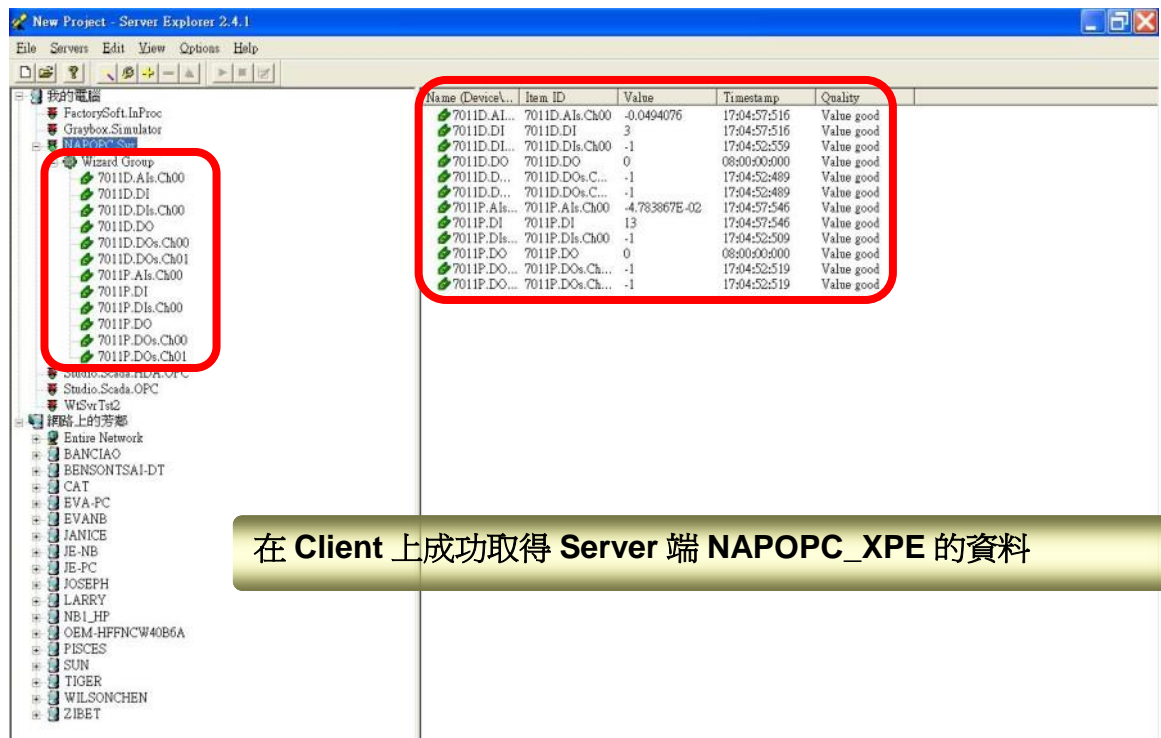

在 Client 上成功取得 Server 端 NAPOPC\_XPE 的資料

**⚠ 對使用者的提醒：**

1. **Server/Client 兩端必需使用相同的帳號**，所以在設定 Server 與 Client 的 DCOM 相關設定時要留意兩邊的帳號是否相同。
2. Server/Client 兩端都要安裝 NAPOPC Server，以利於資料交換。
3. Client 端 DCOM 相關設定最後步驟，在 **NAPOPC\_DA Server 內容->位置**的部份，需要輸入 Server 端的 IP Address。

