

分類/Classification	<input type="checkbox"/> tDS	<input type="checkbox"/> tGW	<input type="checkbox"/> PETL/tET/tPET	<input type="checkbox"/> DS/PDS/PPDS	<input type="checkbox"/> tM-752N
	<input type="checkbox"/> I/O Card	<input type="checkbox"/> VXC Card	<input checked="" type="checkbox"/> VxComm	<input type="checkbox"/> Other	
作者/Author	Vio Fan	日期/Date	2012-06-26	編號/NO.	FAQ-006

問題：在 VxComm Utility 中的 “Fixed baud rate” 功能有何用途？

答：

若您的應用中，baud rate 與 data format 等等的序列埠設定值永遠不需被改變時，這個功能可以確保這些序列埠設定值不會被不當的操作而不小心被改變，避免導致通訊的不正常。



請參照下列步驟來操作。(參考下圖所示)

1. 在 VxComm Utility 上，請於要變更此設定的 Virtual COM Port 名字上按右鍵。
2. 並在彈出視窗中的 "Configure Port" 按左鍵。
3. 請確認 “ Fixed baud rate, use server current settings. ” 為勾選。
4. 重啟 Driver。

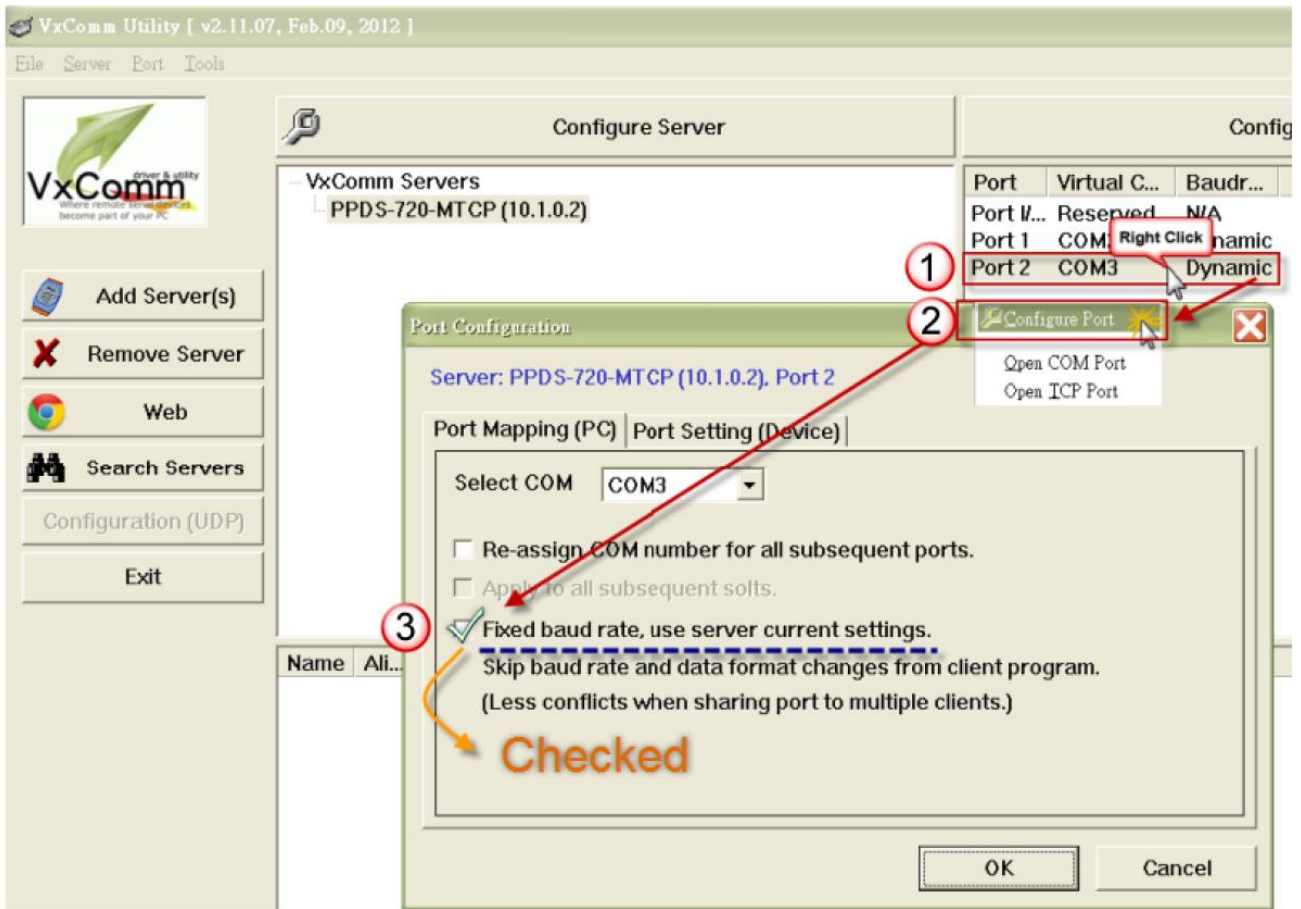

註：若您的應用中必須變更或切換 baud rate 與 data format 等等的序列埠設定值，則請不要開啟這個功能 (預設：Disabled)