

分类/Classification	<input type="checkbox"/> tDS	<input type="checkbox"/> tGW	<input type="checkbox"/> PETL/tET/tPET	<input type="checkbox"/> DS/PDS/PPDS	<input type="checkbox"/> tM-752N
	<input type="checkbox"/> I/O Card	<input type="checkbox"/> VXC Card	<input checked="" type="checkbox"/> VxComm	<input type="checkbox"/> Other	
作者/Author	Vio Fan	日期/Date	2012-06-26	编号/NO.	FAQ-006

## 问题: 在 VxComm Utility 中的 “Fixed baud rate” 功能有何用途?

答:

若您的应用中，baud rate 与 data format 等等的串行端口设定值永远不需被改变时，这个功能可以确保这些串行端口设定值不会被不当的操作而不小心被改变，避免导致通讯的不正常。



请参照下列步骤来操作。(参考下图所示)

1. 在 VxComm Utility 上，请于要变更此设定的 Virtual COM Port 名字上右键单击。
2. 并在弹出窗口中的 "Configure Port" 按左键。
3. 请确认 “  Fixed baud rate, use server current settings. ” 为勾选。
4. 重启 Driver。

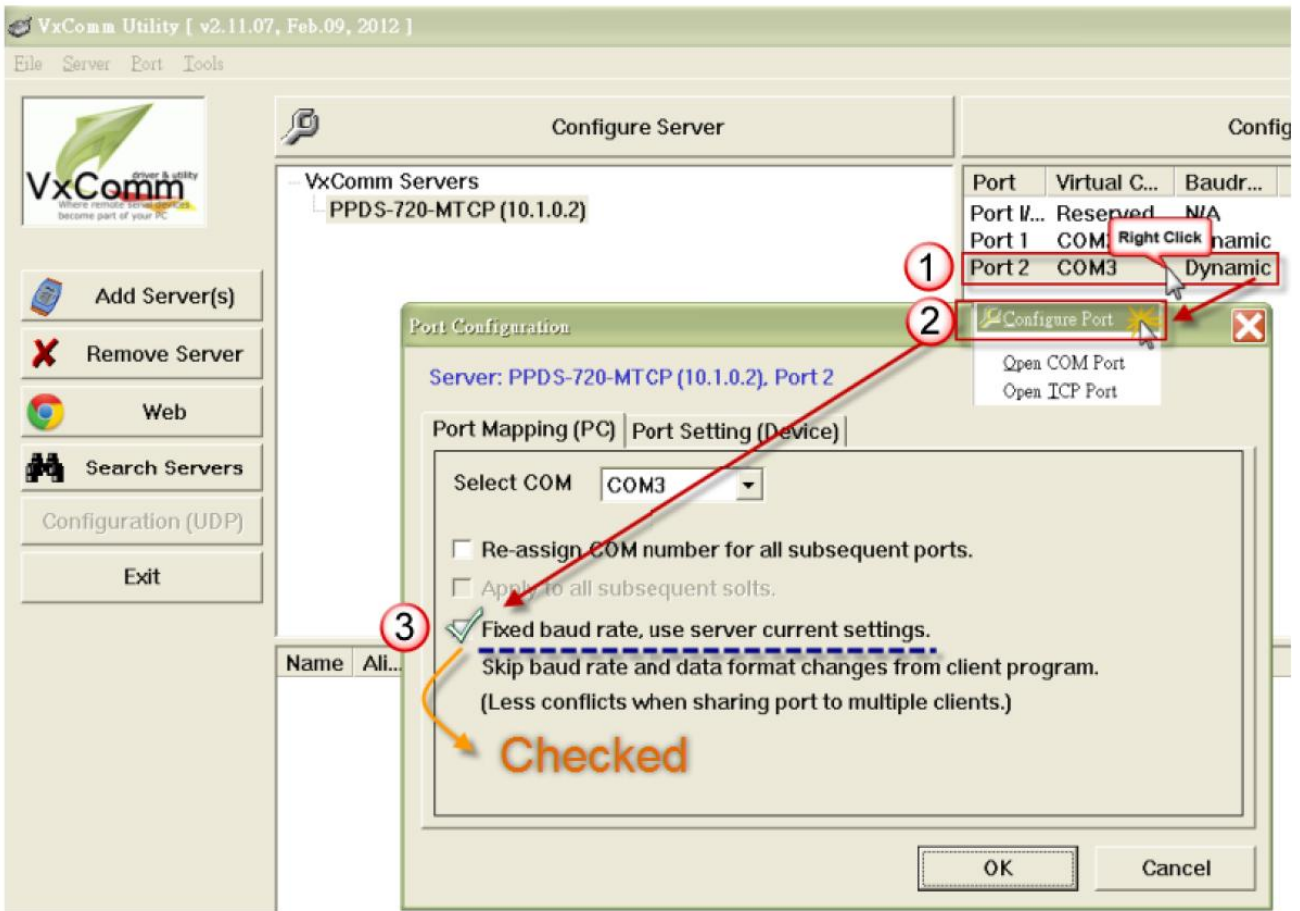

注：若您的应用中必须变更或切换 baud rate 与 data format 等等的串行端口设定值，则请不要开启这个功能（默认：Disabled）