

分类/Classification	<input type="checkbox"/> tDS	<input type="checkbox"/> tGW	<input type="checkbox"/> PETL/tET/tPET	<input type="checkbox"/> DS/PDS/PPDS	<input type="checkbox"/> tM-752N
	<input type="checkbox"/> I/O Card	<input type="checkbox"/> VXC Card	<input checked="" type="checkbox"/> VxComm	<input type="checkbox"/> Other	
作者/Author	Gary Lin	日期/Date	2002-02-25	编号/NO.	FAQ-001

问: VxComm Driver (PC) V2.00 与 VxComm Server V2.6.00 是否可搭配一起使用?

答: 否, 请将 VxComm Server 更新至 2.6.14 版本或最新版本。因 VxComm Server V2.6.00 所使用 "06" 及 "07" 指令来变更 BaudRate 及 Data Format, 然后再储存于 EEPROM 中。

而新版的 VxComm Server 包括了使用 "02" 及 "03" 指令来变更 BaudRate 及 Data Faormat 而无须再储存。这两个指令当变更配置设定时, 能够提高 Server 的性能。

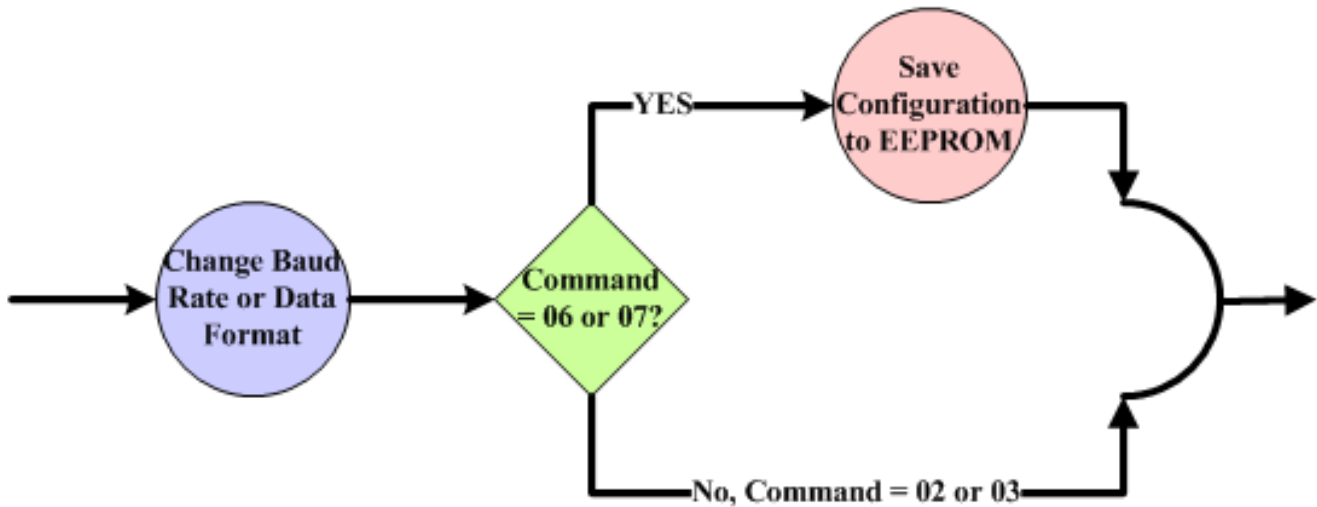

VxComm Driver (PC) 也已变更为能够使用更新的指令。因此, 如还在使用旧版的 VxComm Driver/Server (V2.6.00 版本或之前版本), 请必须更新 VxComm Driver/Server 至最新版本。